



PREFEITURA DO

NATAL

**Obra de reestruturação urbana da  
Avenida Felizardo Moura**

# DADOS OPERACIONAIS

- Uma das principais vias de acesso à região norte da cidade;
- Circulam em média 75 mil veículos diariamente;
- População beneficiada 750 mil pessoas ;
- Circulam mais de 45 linhas de transporte público, entre urbanas e municipais, totalizando 45% dos passageiros do sistema de transporte público de Natal.

## Área de Intervenção

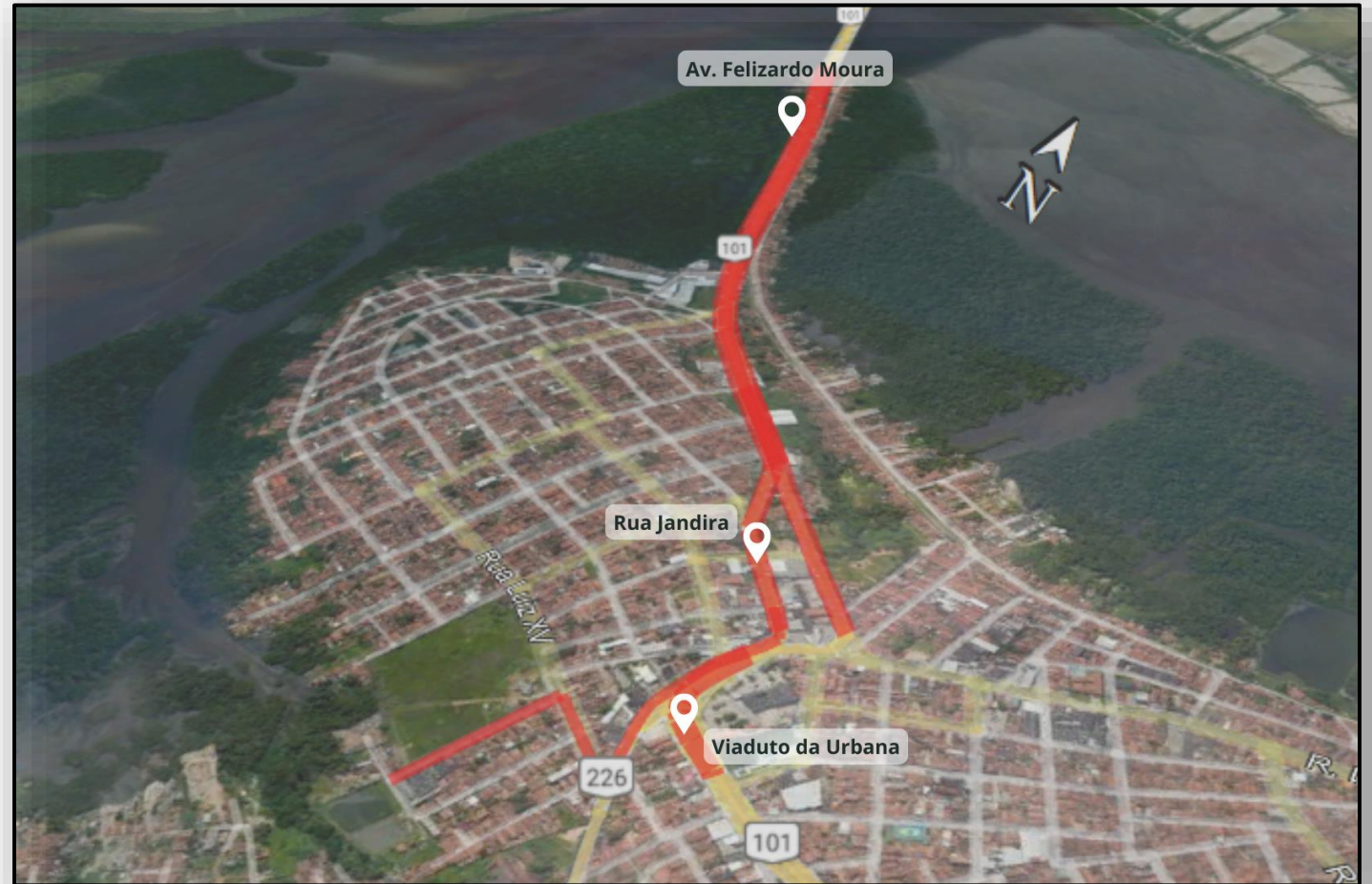

# DADOS DA OBRA

**EXECUÇÃO DOS SERVIÇOS DE PAVIMENTAÇÃO E DRENAGEM DA AV FELIZARDO MOURA E ADEQUAÇÃO DO VIADUTO DA URBANA COM TRINCHEIRA, BAIRRO NORDESTE - ZONA OESTE - NATAL/RN**

**Valor: R\$43.576.566,36**

**Período de Execução: 18 meses – dividida em 4 etapas**

**Empresa Vencedora: GCR CONSTRUÇÕES S/A**



# DETALHES DO PROJETO

Melhorias na infraestrutura da via, contemplando a execução de serviços como drenagem, pavimentação, iluminação pública, calçadas e ciclovias.

## Projeto



# DETALHES DO PROJETO

## Projeto

Implantação de **faixa reversível** garantindo maior fluidez ao trânsito.

Aumento de **30%** da capacidade da via





# DETALHES DO PROJETO

**Maior segurança e conforto** para pedestres, ciclistas, passageiros de veículos e transporte público coletivo.

**Redução de 50% do tempo de travessia** no trecho.

## Projeto











# PLANO DE AÇÃO

Duração das etapas:

- **Serviços preliminares**

Início 04/09

Duração 15 dias

- **Ação A, B e C**

Início 18/09

Duração 9 meses

- **Ação D**

Duração 9 meses



# PLANO DE AÇÃO – A

## Etapas:

- Av. Felizardo Moura (sentido centro)
- Rede de drenagem da trincheira





# PLANO DE AÇÃO – B

Etapas:

- **Rua Jandira**



# PLANO DE AÇÃO – C

Etapas:

- **Av. Felizardo Moura (sentido Norte)**





# PLANO DE AÇÃO – D

Etapas:

- Acesso à Av. Felizardo Moura
- Trincheira da URBANA



# DESVIOS

O acesso à Av. Felizardo Moura será permitido **APENAS** para o transporte público coletivo, veículos de emergência e de serviços públicos.

Para os demais veículos o acesso será bloqueado sendo recomendado os desvios apresentados a seguir.

Data de bloqueio: **18/09/2022**



Foto: Flávio Souza



# DESVIOS

Origem: AEROPORTO/CEARÁ-MIRIM

Desvio pelo acesso sul do aeroporto em direção a zona sul de Natal e parte sul da região metropolitana.



# DESVIOS

Origem: EXTREMOZ/LITORAL NORTE

Desvio pela Av. Moema Tinoco em direção à Ponte Newton Navarro.





# DESVIOS

Origem: TOMAZ LANDIM

Desvio pela Av. Doutor João Medeiros em direção a zona sul de Natal.

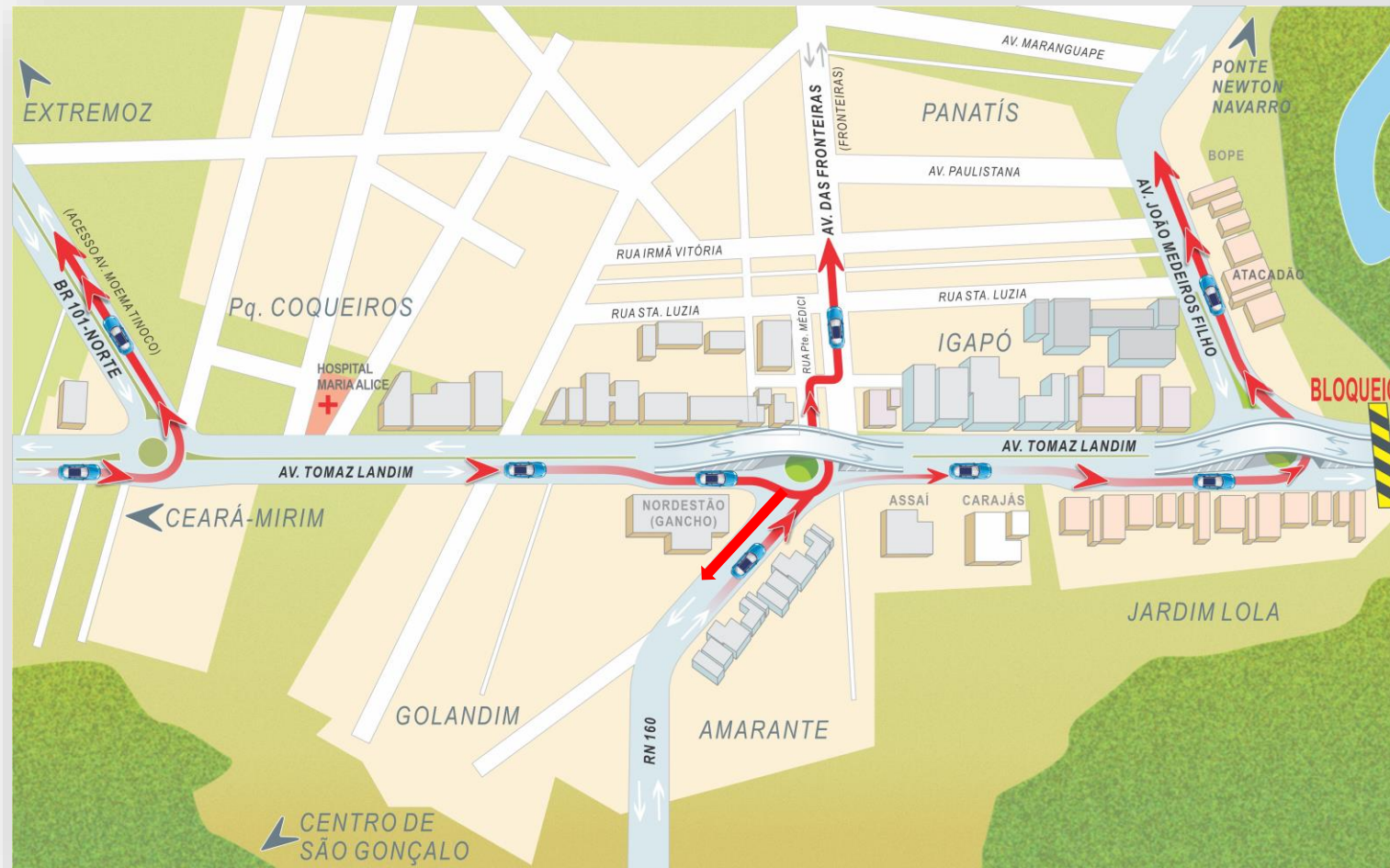

# DESVIOS

## Acessos à zona norte de Natal.





# MODELO DE PLACAS

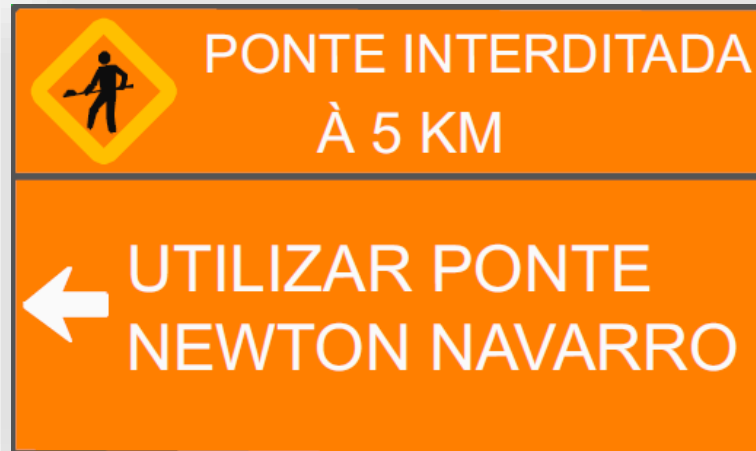
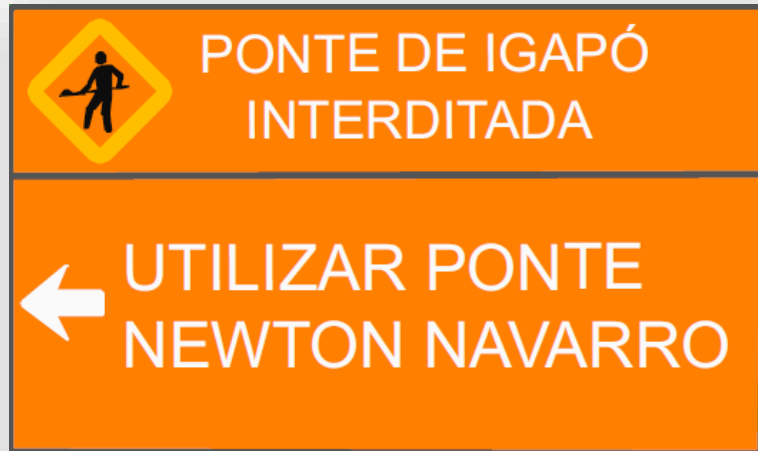
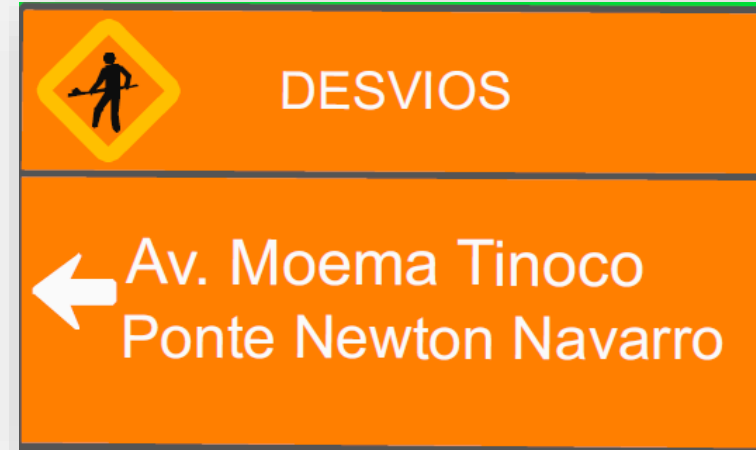
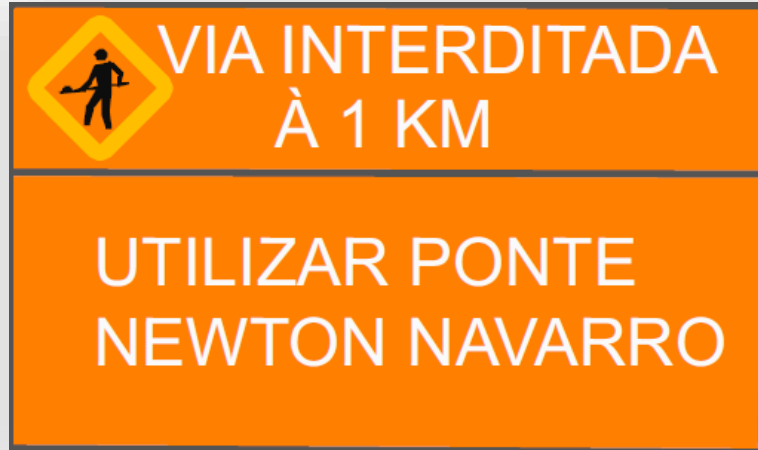

# PEÇAS PUBLICITÁRIAS

**NOVA FELIZARDO MOURA**

**O TRANSTORNO VAI,  
O BENEFÍCIO VEM.**

**INDO PARA A ZONA NORTE?  
OS CAMINHOS ABAIXO  
LEVAM EM DIREÇÃO  
À PONTE NEWTON  
NAVARRO.**



PREFEITURA DO NATAL **STU** [natal.rn.gov.br/sttu](http://natal.rn.gov.br/sttu)



**NOVA FELIZARDO MOURA**

**O TRANSTORNO VAI,  
O BENEFÍCIO VEM.**

**VINDO DO AEROPORTO  
OU DE CEARÁ-MIRIM?  
SIGA O DESVIO PELO ACESSO  
SUL DO AEROPORTO EM  
DIREÇÃO A ZONA SUL DE NATAL.**



PREFEITURA DO NATAL **STU** [natal.rn.gov.br/sttu](http://natal.rn.gov.br/sttu)



**NOVA FELIZARDO MOURA**

**O TRANSTORNO VAI,  
O BENEFÍCIO VEM.**

**VINDO DE EXTREMOZ  
OU DO LITORAL NORTE?  
SIGA O DESVIO PELA MOEMA  
TINOCO EM DIREÇÃO  
A PONTE NEWTON NAVARRO.**



PREFEITURA DO NATAL **STU** [natal.rn.gov.br/sttu](http://natal.rn.gov.br/sttu)



**NOVA FELIZARDO MOURA**

**O TRANSTORNO VAI,  
O BENEFÍCIO VEM.**

**DEM PELA TOMAZ LANDIM?  
SIGA O DESVIO PELA  
JOÃO MEDEIROS  
EM DIREÇÃO À PONTE  
NEWTON NAVARRO.**



PREFEITURA DO NATAL **STU** [natal.rn.gov.br/sttu](http://natal.rn.gov.br/sttu)







PREFEITURA DO

NATAL

**Obra de reestruturação urbana da  
Avenida Felizardo Moura**