



PREFEITURA DO  
**NATAL**



# **Cartilha de Estabelecimentos da Rede Saúde de Natal**

## **2023**

# Sumário

SUS	01
Cartão do SUS	02
Atenção Primária	03
Atenção Especializada	04
Serviços	05
Estabelecimentos por Distrito Sanitário	08

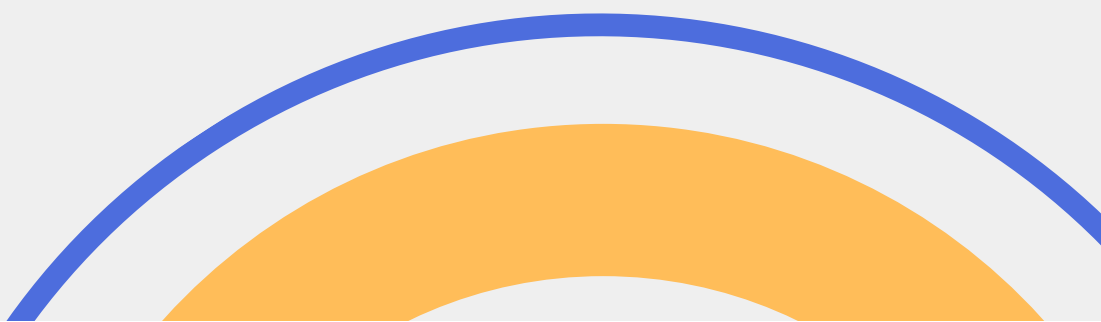

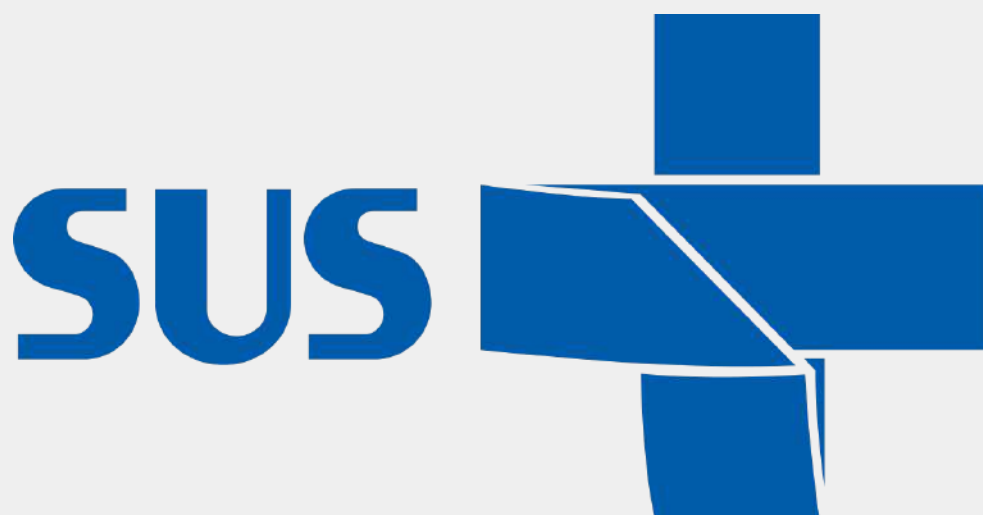

O Sistema Único de Saúde (SUS) é um dos mais completos sistemas públicos de saúde. Abrange desde a atenção básica até transplante de órgãos. O art. 196 da Constituição Federal (CF) de 88, garante o acesso universal e igualitário a ações e serviços para promoção, proteção e recuperação da saúde. O conceito ampliado de saúde diz respeito à qualidade de vida, não só à ausência de doenças. (BRASIL,1988)

# Sistema Único de Saúde

## Portaria N° 940, de 28 DE Abril de 2011



O cartão Nacional de Saúde é um documento que contém informações pessoais e outros dados. Ele garante a marcação de consultas, exames e garante o acesso a tratamentos e medicamentos. O Cartão é feito na Unidade Básica de Saúde mais próxima da residência do usuário, levando um documento de identificação original com foto e comprovante de endereço de preferência em seu nome.

# Cartão do

# SUS



# Atenção Primária

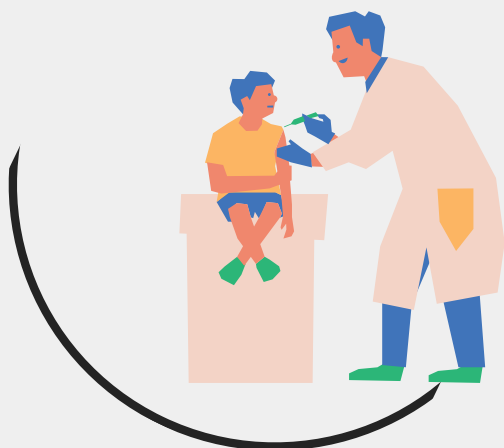

## Saúde da Família



A Portaria Nº 2.436, de 21 de setembro de 2017, em seu Art. 6º define Unidade Básica de Saúde como todo estabelecimento de saúde que prestem ações e serviços de atenção básica sendo consideradas potenciais espaços de educação, formação de recursos humanos, pesquisa, ensino em serviço, inovação e avaliação tecnológica para a Rede de Atenção à Saúde.

## Serviços Ofertados

- Imunização
- Retirada de pontos e curativos
- Cadastro e Atualização do Cartão SUS
- Regulação de consultas especializadas
- Marcação de exames laboratoriais
- Teste do Pezinho
- Teste rápido de HIV, Sífilis, Hepatite B, Hepatite D
- Exame citopatológico
- Consulta médica
- Consulta com equipe de enfermagem
- Consulta Odontológica
- Acompanhamento de Crescimento e Desenvolvimento
- Cuidado Pré-Natal
- Aferição de Pressão
- Teste HGT, entre outros

# Atenção Especializada

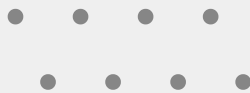

Conjunto de ações e serviços ambulatoriais e hospitalares que visa atender aos principais problemas de saúde da população, cuja complexidade da prática clínica demande a disponibilidade de profissionais especializados e a utilização de recursos tecnológicos de apoio diagnóstico e terapêutico. Engloba a assistência de média complexidade, a assistência ambulatorial de alta complexidade e a assistência hospitalar.

## Acesso

- O acesso a consulta especializada ocorre através da unidade básica de saúde (UBS) que é a porta de entrada preferencial no sistema de saúde. O fluxo se inicia com o médico da UBS preenchendo a Ficha de referência do usuário, esse por sua vez deixa na UBS a ficha para agendamento da consulta especializada para as policlínicas, e este agendamento ocorre via Central de Regulação (SISREG).

# Estalecimentos Especializados



- Rede de Atenção Psicossocial
- Policlínicas
- PROSUS
- Serviço de Atenção Domiciliar (SAD)
- Unidade de Pronto Atendimento (UPA)
- Centro de Especialidade Odontológica (CEO)
- Maternidade
- Hospital geral
- Hospital Infantil
- Transporte Sanitário de Natal (TSN)
- Serviço Atendimento Móvel às Urgências (SAMU)
- Programa de Acessibilidade Especial Porta-a-Porta (PRAE)

## Rede de Atenção Psicossocial

Atendimento psicossocial para pessoas com transtornos mentais e pessoas com necessidades decorrentes do uso de álcool e outras drogas.

### Policlínica

Unidade de saúde para prestação de atendimento ambulatorial em várias especialidades, incluindo ou não as especialidades básicas, podendo ainda ofertar outras especialidades não médicas.

### PROSUS

Programa de fortalecimento das entidades privadas filantrópicas e das entidades sem fins lucrativos que atuam na área de saúde (Prosuss) tem a finalidade de garantir o acesso e a qualidade de ações e serviços públicos de saúde oferecidos pelo SUS.

### Atenção Domiciliar

A Atenção Domiciliar é um dos componentes do SUS que visa garantir a integralidade e o acesso universal à saúde através do cuidado oferecido no domicílio do usuário. Caracteriza-se por um conjunto de ações de promoção à saúde, prevenção, tratamento de doenças e reabilitação, com garantia da continuidade da atenção por meio de uma equipe multidisciplinar.



## Unidade de Pronto Atendimento

Conjunto de Serviços de Urgência 24 Horas não hospitalares que devem prestar atendimento resolutivo e qualificado aos pacientes acometidos por quadros agudos ou agudizados de natureza clínica e prestar primeiro atendimento aos casos de natureza cirúrgica ou de trauma.

## CEO

Centros de Especialidades Odontológicas (CEO) são estabelecimentos de saúde que prestam serviços aos usuários do SUS que necessitam de serviços especializados odontológicos, por encaminhamento da Unidade Básica de Saúde.

## Maternidade

Serviço destinado à gestantes, parturientes, puérperas com foco na saúde e bem estar da pessoa gestante e do bebê. Cirurgias gerais da mulher.

## Hospital Geral:

Hospital destinado à prestação de atendimento nas especialidades básicas, por especialistas e/ou outras especialidades médicas. Pode dispor de serviço de Urgência/Emergência e habilitações especiais. Deve dispor também de SADT de média complexidade

## Transporte Sanitário

Serviço destinado ao deslocamento de usuários para realizar procedimentos diversos na rede do SUS, programado pela unidade de referência. Não destina-se às demandas de urgência e emergência, sendo este componente o SAMU.

### SAMU

Componente assistencial móvel da Rede de Atenção às Urgências que tem como objetivo chegar precocemente à vítima após ter ocorrido um agravo à sua saúde (de natureza clínica, cirúrgica, traumática, obstétrica, pediátrica, psiquiátrica, entre outras) que possa levar a sofrimento, à sequelas ou mesmo à morte.

### PRAE

O Programa de Acessibilidade Especial Porta-a-Porta (PRAE) consiste no transporte de pessoas com dificuldades de mobilidade e locomoção no trajeto casa/centro de tratamento/casa.

# Vigilância em Saúde



Vigilância em Saúde o processo contínuo e sistemático de coleta, consolidação, análise de dados e disseminação de informações sobre eventos relacionados à saúde, visando o planejamento e a implementação de medidas de saúde pública, incluindo a regulação, intervenção e atuação em condicionantes e determinantes da saúde, para a proteção e promoção da saúde da população, prevenção e controle de riscos, agravos e doenças.

## Vigilâncias

- Vigilância Sanitária
- Vigilância Epidemiológica
- Vigilância Ambiental
- Saúde do Trabalhador (CEREST)

## Vigilância Sanitária

É um conjunto de ações capaz de eliminar, diminuir ou prevenir riscos à saúde e de intervir nos problemas sanitários decorrentes do meio ambiente, da produção e circulação de bens e da prestação de serviços de interesse da saúde.

## Vigilância Epidemiológica

Proporciona o conhecimento, a detecção ou prevenção de qualquer mudança nos fatores determinantes e condicionantes de saúde individual ou coletiva, com a finalidade de recomendar e adotar as medidas de prevenção e controle das doenças ou agravos

## Vigilância Ambiental

Tem por finalidade a detecção e a prevenção de mudanças nos fatores determinantes e condicionantes do meio ambiente que interferem na saúde humana, competindo-lhe as ações de vigilância, prevenção e controle das zoonoses e doenças transmitidas por vetores.

## Saúde do Trabalhador (CEREST)

Conjunto de atividades que se destina por meio das ações de vigilância epidemiológica e vigilância sanitária, à promoção e proteção da saúde dos trabalhadores, assim como visa à recuperação e reabilitação da saúde dos trabalhadores submetidos aos riscos e agravos advindos das condições de trabalho.



# Estabelecimento de Saúde por Distrito Sanitário

# Distrito Sanitário Norte I

Serviço	Endereço	Contato	Horário de Funcionamento
USF África	Avenida Dr. João Medeiros Filho, s/n - Redinha	(84) 3232-8190/3232- 8191/3232-8192	De segunda a sexta-feira, das 7h às 16h
USF Cidade Praia	Rua São Caetano, nº 520 - Lagoa Azul	(84) 3232-9232	De segunda a sexta-feira, das 7h às 16h
USF Gramoré	Avenida Guaratinguetá, nº 03 - Conjunto Gramoré Lagoa Azul	(84) 3232-8245/3232- 8246	De segunda a sexta-feira, das 7h às 16h
USF Nordelândia	avenida Maria Araújo Cananéias, s/n - Lagoa Azu	(84) 3232-9234	De segunda a sexta-feira, das 7h às 16h
USF Nova Natal	Rua do Pastoril, nº 1035 - Conjunto Nova Natal, Lagoa Azul	(84) 3232-9237	De segunda a sexta-feira, das 7h às 16h
USF Pajuçara	Rua Barão dos Cocáis, s/n - Pajuçara	(84) 3232-8240	De segunda a sexta-feira, das 7h às 16h



# Distrito Sanitário Norte I

Serviço	Endereço	Contato	Horário de Funcionamento
USF Parque das Dunas Academia da Saúde Norte	Rua Mar do Sul, s/n - Pajuçara	(84) 3232-4847	De segunda a sexta-feira, das 7h às 16h
USF Pompéia	Rua Oceano Atlântico, nº 172 - Pajuçara	(84) 3232-8184	De segunda a sexta-feira, das 7h às 16h
USF Gramoré	Avenida Guaratinguetá, nº 03 - Conjunto Gramoré Lagoa Azul	(84) 3232-8245/3232-8246	De segunda a sexta-feira, das 7h às 16h
USF Redinha	Travessa José Agnaldo (em frente ao campo) - Redinha	(84) 3232-8185	De segunda a sexta-feira, das 7h às 16h
USF Vista Verde	Rua Linda Batista, nº 18 - Conjunto Parque das Dunas, Pajuçara	(84) 3232-8270	De segunda a sexta-feira, das 7h às 16h
Unidade de Pronto Atendimento Pajuçara	Av. Moema Tinoco da Cunha Lima, 3393 - Pajuçara	(84) 36145-180	Todos os dias, 24h
USF Alto da Torre	R. Rio Carnaúba, 75 - Redinha, Natal - RN	(84) 3232-4875	De segunda a sexta-feira, das 7h às 16h

## Distrito Sanitário Norte II

Serviço	Endereço	Contato	Horário de Funcionamento
USF Bela Vista	Rua Novo Recreio, s/n - Igapó	(84) 3232-8255	De segunda a sexta-feira, das 7h às 16h
USF Igapó	Rua Santiago, s/n - Igapó	(84) 3232-8267	De segunda a sexta-feira, das 7h às 16h
USF Panatis	Rua Milton Servita Brito, nº 994 - Potengi	(84) 3232-8220	De segunda a sexta-feira, das 7h às 16h
USF Parque dos Coqueiros	Rua das Pedrinhas, s/n - Igapó	(84) 3232-8183	De segunda a sexta-feira, das 7h às 16h
USF Nova Aliança	Rua Consolação, 394, conjunto Nova Aliança	(84) 3232-4848	De segunda à quinta das 8h às 12h e das 14 às 17h. Nas sextas de 8h às 12h
USF Potengi	Avenida Itapetinga, nº 2 - Potengi	(84) 3232-8205	De segunda a sexta-feira, das 7h às 16h





## Distrito Sanitário Norte II

Serviço	Endereço	Contato	Horário de Funcionamento
USF Pedra do Sino	Rua Pedra do Sino, 1029 - Potengi,	(84) 3232-9233	De segunda a sexta-feira, das 7h às 16h
USF Santarém	Avenida Rio Doce, s/n - Conjunto Santarém, Lagoa Azu	(84) 3232-8215/3232-8216	De segunda a sexta-feira, das 7h às 16h
USF Soledade II	Rua Serra Negra, S/N - Potengi	-	De segunda a sexta-feira, das 8h às 17h
USF Vale Dourado	Rua Irmã Vitória, nº 2 - Nossa Senhora da Apresentação	(84) 3232-8260	De segunda a sexta-feira, das 7h às 16h
USF Jardim Progresso	Rua Antônia Santana, S/N Nossa senhora da apresentação	(84) 3232-5614	De segunda a sexta-feira, das 7h às 16h
UBS Planície das Mangueiras	Rua Nova Granada, S/N - Nossa Sra. da Apresentação	(84) 3232-4848	De segunda a sexta-feira, das 7h às 16h



## Distrito Sanitário Norte II

Serviço	Endereço	Contato	Horário de Funcionamento
Policlínica Norte	Av.: Florianópolis, 04. Potengi	(84) 3232-8228.	De segunda a sexta, das 7h às 18h
Centro de Atenção Psicossocial José Jeová dos Santos - CAPS II AD - NORTE	Av. Rio Doce, nº 03 - Conjunto Santarém - Potengi	(84) 3232-8232	De segunda a sexta, das 8h às 17h.
Unidade de Pronto Atendimento Potengi (UPA)	Av. Sr. do Bonfim, S/n - Potengi	(84) 3232-4450	Todos os dias, 24h
Maternidade Professor Leide Morais	Av. das Fronteiras, S/N - Potengi	(84) 3232-1548	Todos os dias, 24h
Unidade de Vigilância de Zoonoses	Avenida das Fronteiras, 1526	(84) 3232-6134	segunda a sexta, das 8h às 18h



# Distrito Sanitário Sul

Serviço	Endereço	Contato	Horário de Funcionamento
UBS Candelária	Barão do Açú, s/n - Candelária	(84) 3232-8295	De segunda a sexta-feira, das 7h às 16h
UBS Pitimbu	Rua Serra do Piracambú, nº 2 - Pitimbú	(84) 3232-8390	De segunda a sexta-feira, das 7h às 16h
UBS Cidade Satélite	Rua das Carnaúbas, nº 7789 - Pitimbú	(84) 3232-8390	De segunda a sexta-feira, das 7h às 16h
UBS Jiqui	Rua União dos Palmares, nº 11 - Neópolis	(84) 3232-8385	De segunda a sexta-feira, das 7h às 16h
UBS Mirassol	Rua das Violetas, nº 679 - Conjunto Mirassol, Capim Macio	(84) 3232-8291	De segunda a sexta-feira, das 7h às 16h
UBS Nova Descoberta	Avenida Xavier da Silveira, nº 1526 - Nova Descoberta	(84) 3232-8286	De segunda a sexta-feira, das 7h às 16h
Ambulatório Transexual e Travesti Natal	Avenida Nascimento de Castro, 2024, Lagoa Nova	(84) 98846-3997	Segunda a sexta, das 8:30h às 16:30

# Distrito Sanitário Sul

Serviço	Endereço	Contato	Horário de Funcionamento
UBS Pirangi	Avenida São Miguel dos Caribés, s/n - Neópolis	(84) 3232-8380	De segunda a sexta-feira, das 7h às 16h
USF Planalto	Rua Comunidade Shalom (em frente a quadra) - Planalto	(84) 3232-8400	De segunda a sexta-feira, das 7h às 16h
USF Ponta Negra	Rua José Medeiros, nº 01 - Ponta Negra	(84) 3232-8410	De segunda a sexta-feira, das 7h às 16h
USF Rosângela Lima	Rua Santa Beatriz, s/n - Planalto	(84) 3232-7234	De segunda a sexta-feira, das 7h às 16h
USF Ronaldo Machado	R. Desportista Arthur Veiga, 145 - Planalto	(84) 3218-0110	De segunda a sexta-feira, das 8h às 17h
Policlínica Sul	Av. Ayrton Senna, s/n - Neópolis	(84) 3232-3352	De segunda a sexta, das 7h às 18h
Unidade de Pronto Atendimento Dr. Leônidas Ferreira (UPA)	Av. dos Xavantes, 1228- Pitimbú	(84) 3232-1915	Todos os dias, 24h



# Distrito Sanitário Sul

Serviço	Endereço	Contato	Horário de Funcionamento
APTAD- Ambulatório de Prevenção e Tratamento de Tabagismo, Alcoolismo e outras Drogas.	R. Gov. Valadares, 1 - Neópolis	De segunda a sexta-feira, das 14h30 às 20h	(84) 3232- 8507
Centro de Controle de Zoonoses	R. Sebastião Pinto, 880 - Nova Descoberta, Natal/RN	(84) 3232-8235; (84)3232-8237	De segunda a sexta-feira, das 7h às 16h



# Distrito Sanitário Leste

Serviço	Endereço	Contato	Horário de Funcionamento
UBS Alecrim	Rua Fonseca e Silva, nº 1129 - Alecrim	(84) 3232-8427	De segunda a sexta-feira, das 7h às 16h
UBS Lagoa Seca	Rua Padre Antônio, nº 169 - Lagoa Seca	(84) 3232-8475	De segunda a sexta-feira, das 7h às 16h
UBS Mãe Luíza (unidade mista)	Rua João XXIII, s/n - Mãe Luíza	(84) 3232-8625	Todos os dias, 24h
UBS São João	Avenida Romualdo Galvão, nº 891 - Lagoa Seca	(84) 3232-8820	De segunda a sexta-feira, das 7h às 16h
USF Aparecida	Rua Guanabara, nº 195 - Mãe Luíza	(84) 3232-8620	De segunda a sexta-feira, das 7h às 16h
USF Brasília Teimosa	Rua Miramar, s/n - Rocas	(84) 3232-8536	De segunda a sexta, das 7h às 16h
SAE Natal - Serviço de Assistência Especializada	R. Fonseca e Silva, 1129 - Alecrim, Natal	(84) 3232-9360	De segunda a sexta, das 7h às 17h

# Distrito Sanitário Leste

Serviço	Endereço	Contato	Horário de Funcionamento
USF Guarita	Rua Presidente Sarmiento, nº 1955 - Alecrim	(84) 3232-8438	De segunda a sexta-feira, das 7h às 16h
USF Passo da Pátria	Travessa Ocidental de Baixo - Alecrim	(84) 3232-8560	De segunda a sexta-feira, das 7h às 16h
USF Rocas	Rua Francisco Bicalho, nº 74A - Rocas	(84) 3232-8820	Todos os dias, 24h
Pronto Socorro Infantil de Brasília Teimosa (PSI)	Rua Miramar, S/N - Praia do Meio	(84) 3232-8536	Todos os dias, 24h
Policlínica Leste (Zeca Passos)	Praça Augusto Severo, S/N	(84) 3232-9199	De segunda a sexta-feira, das 8h às 17h
Centro de Especialidades Integradas Leste II	Rua Fonseca e Silva, 1129-Alecrim	(84) 3232-6032	De segunda a sexta-feira, das 7h às 18h
Centro de Atenção Psicossocial Luiz Gonzaga Moreira - CAPS AD Leste (24 horas)	Rua Pacifico de Medeiros, 1251- Barro Vermelho	(84) 3232-8010	Todos os dias, 24h

# Distrito Sanitário Leste

Serviço	Endereço	Contato	Horário de Funcionamento
Centro de Referência Odontológica Mortom Mariz de Farias	Praça Cap. José da Penha, 155 - Ribeira	(84) 3232-8596	Todos os dias, 24h
Centro Especializado de Atenção à Saúde do Idoso (CEASI)	R. Augusto Severo, 281 - Ribeira	(84) 3232-8580	De segunda a sexta, das 8h às 16h
Centro de Referência em Saúde do Trabalhador (CEREST)	Av. Deodoro da Fonseca, S/N - Petrópolis	(84) 3232-3131	De segunda à sexta, das 7h às 17h
Centro de Referência em Práticas Integrativas e complementares em Saúde (CERPICS)	R. Tuiuti, 173 - Petrópolis	(84) 3232-4593	De segunda a sexta, das 8h às 17h
Hospital dos Pescadores	R. São João de Deus, 80 - Rocas	(84) 3232-4592	Todos os dias, 24h
Maternidade Araken Irerê Pinto	Rua Coronel Joaquim Manoel, 654 - Petrópolis	(84) 3232-8431	Todos os dias, 24h





# Distrito Sanitário Leste

Serviço	Endereço	Contato	Horário de Funcionamento
Vigilância Sanitária	Av. Rodrigues Alves, 766 - Tirol, Natal-RN	(84) 3232 8606/8175/ 0800 281-4031	De segunda a quinta-feira, das 8h às 14h.
Vigilância Ambiental	Av. Rodrigues Alves, 766 - Tirol, Natal-RN	(84)3232 8535.	De segunda a sexta-feira, das 7h às 15h
Vigilância Epidemiológica	Av. Rodrigues Alves, 766 - Tirol, Natal-RN	84) 3232-8175	De segunda a quinta-feira, das 8h às 16h. Na sexta-feira, das 8h às 12h.
Centro de Atenção Psicossocial André Luiz - CAPS III Leste	Rua Mipibu, 404 - Petrópolis Natal - RN	(84) 3232-8575	De segunda a sexta-feira, das 8h às 17h
PROSUS (Policlínica Dr. Zeca Passos)	Praça Augusto Severo, S/N - Ribeira, Natal - RN	(84) 3232-9199	De segunda a sexta-feira, das 7h às 17h.



# Distrito Sanitário Oeste

Serviço	Endereço	Contato	Horário de Funcionamento
USF Quintas	Travessa Luiz Sampaio, nº 712 - Quintas	(84) 3232-8435	De segunda a sexta-feira, das 7h às 16h
USF Bairro Nordeste	Rua Alto da Bela Vista, nº 492 - Bairro Nordeste	(84) 3232-8435	De segunda a sexta-feira, das 7h às 16h
USF Bom Pastor	Rua Augusto Calheiros, nº 1 - Bom Pastor	(84) 3232-8455/3232-8456/3232-8457	De segunda a sexta-feira, das 7h às 16h
USF Cidade Nova	Rua Laranjal, nº 479 - Cidade Nova	(84) 3232-8330	De segunda a sexta-feira, das 7h às 16h
USF Felipe Camarão I	R. São João de Deus, 80 - Rocas	(84) 3232-4592	De segunda a sexta-feira, das 7h às 16h
USF Felipe Camarão (unidade mista) II	Rua Santa Cristina, nº 882 - Felipe Camarão	84) 3232-8315	De segunda a sexta-feira, das 7h às 16h
USF Felipe Camarão III	Rua Itamar Maciel, nº 320 - Felipe Camarão	(84) 3232-4997	De segunda a sexta-feira, das 7h às 16h



# Distrito Sanitário Oeste

Serviço	Endereço	Contato	Horário de Funcionamento
USF Guarapes	Rua Lagoa Seca, nº 10 – Guarapes	(84) 3232-4997	De segunda a sexta-feira, das 7h às 16h
USF KM 6	Avenida Capitão Mor Gouveia, nº 100 – Felipe Camarão	(84) 3232-8405/3232-8407	De segunda a sexta-feira, das 7h às 16h
USF Monte Líbano	Rua Matusalém, nº 121 – Bom Pastor	(84) 3232-8440/3232-8441	De segunda a sexta-feira, das 7h às 16h
USF Nazaré	Rua Rubens Mariz, nº 744 – Nossa Senhora de Nazaré	(84) 3232-8350/3232-8351	De segunda a sexta-feira, das 7h às 16h
USF Nova Cidade	Rua Francisco Martins de Assis, Nova Cidade	(84) 3232-8445	De segunda a sexta-feira, das 7h às 16h
USF Novo Horizonte	Rua dos Paiatis, nº 128 – Alecrim	(84) 3232-8445	De segunda a sexta-feira, das 7h às 16h
USF Quintas	Travessa Luiz Sampaio, nº 712 – Quintas	(84) 3232-8435	De segunda a sexta-feira, das 7h às 16h



# Distrito Sanitário Oeste

Serviço	Endereço	Contato	Horário de Funcionamento
Policlínica Oeste	Av. Pernambuco, 251 - Cidade da Esperança	(84) 3232-1180	De segunda a sexta-feira, das 7h às 16h
Centro de Atenção Psicossocial Nise da Silveira - CAPS II	Avenida Capitão-Mor Gouveia, s/n -Cidade da Esperança	(84) 3232-8460	De segunda a sexta, das 8h às 14h e das 14h às 16h
Centro de Atenção Psicossocial Esperança - CAPS I - Infantil	Avenida Capitão-Mor Gouveia, s/n -Cidade da Esperança	(84) 3232-8933	De segunda a sexta-feira, das 8h às 17h
UPA Unidade de Pronto Atendimento Cid. da Esperança	Paraíba, s/n - Cidade da Esperança	(84) 3232-2369	Todos os dias, 24
SAMU Serviço de Transporte Sanitário Natal (STS-Natal)	Nascimento de Castro, 300 - Dix sept Rosado Regulado através da unidade de referência do usuário	192 -	Todos os dias, 24h Todos os dias, 24h
Centro de Convivência	Rua São João de Deus, 80 - Rocas, Natal - RN	3232-4595	De segunda a sexta-feira, das 8h às 17h



# Distrito Sanitário Oeste

Serviço	Endereço	Contato	Horário de Funcionamento
Laboratório Municipal de Natal	Rua dos Paiatis, 1846 - Quintas	-	De segunda a sexta-feira, das 7h às 15h

-

